

Planimetria di u.i.u. in Comune di QUARRATA via Prov.le Montalbano civ. 1

PIANO TERRA

VIA PROV.LE MONTALBANO

AREA URBANA

MQ. 309

PROP. CORALLO S.R.L. EDILETRURIA S.R.L.

PROP. CORALLO S.R.L. EDILETRURIA S.R.L.

ESTRATTO DI MAPPA 1:2000

N.C.T. Comune di Quarrata

Foglio 27 Mappale 86 sub 1

VIA PROV.LE MONTALBANO

86

**CORIA CONFORTE ALL'ORIGINALE**

ORIENTAMENTO



SCALA DI 1:200

Dichiarazione di N.C.

Denuncia di variazione

Identificativi catastali

F. 27

n. 86 sub. 1

Compilata dal Geometra

(titolo, cognome e nome)

ALFIERO MANCINI

Iscritto all'albo de Geometri

della provincia di Pistoia

n. 591

RISERVATO ALL'UFFICIO DI

N.C.E.U. IV sez.

23 GIU. 1992

591

72701/C





Planimetria di u.i.u. in Comune di QUARRATA via Prov.le Montalbano civ. ....

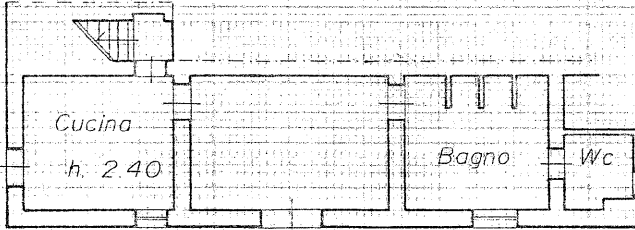

PIANO TERRA

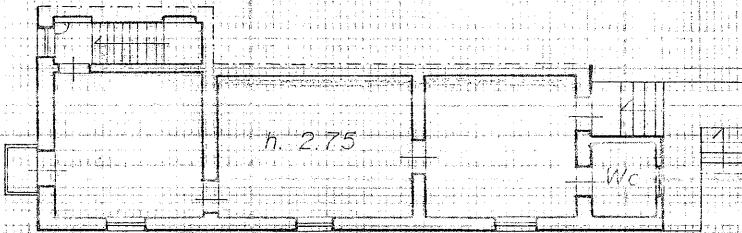

PIANO PRIMO

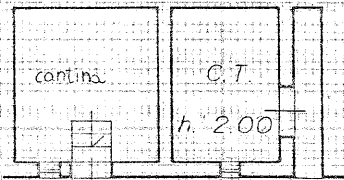

PIANO SEMINTERRATO

VIA PROV. LE MONTALBANO

ESTRATTO DI MAPPA 1:2000

N.C.T. COMUNE DI QUARRATA

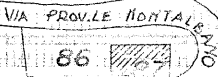

COPIA CONTERNE ALL'ORIGINALE

ORIENTAMENTO

FUOLIO DI MAPPA 27

MAPPALE 87

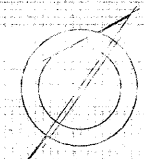

SCALA DI 1:200

Dichiarazione di N.C.   
Denuncia di variazione

Compilata dal Geometra  
(Titolo, cognome e nome)  
ALFIERO MANGINI

Iscritto all'albo de Geometri  
della provincia di Pistoia

Identificativi catastali  
F. 27  
n. 87 sub. 2

23 GIU. 1992



RISERVATO ALL'UFFICIO - FIS. -  
N.C.E.U. IV sez.

23 GIU. 1992

72200/c

Roma - Istituto "Cignaroli" - Via S. Maria S. S. - P.V.